

Recuerda esta canción

Si alguno quiere venir en pos de mí, niéguese a sí mismo, y tome su cruz... Mt. 16:24

Vivace

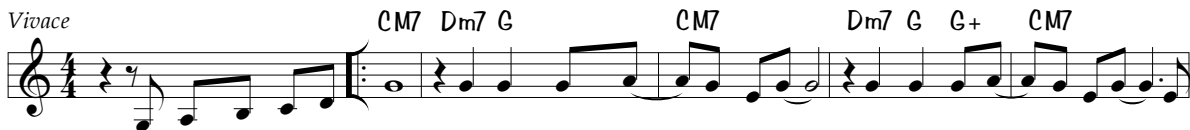

Re-cuer-da_es-ta can - ción cuando te_a - le - jes de_a - quí aun-que te_ol-vi - des de mí, y
char, aho-ra-que_hay tiem - po_y lu-gar; la_his-to - ria de - bes sa-ber, la



pue-des pen-sar que no_es el a - zar, que can-to pen - san-do_en ti. De-ten-te_al es-cu
oís - te tal vez, se - gu - ro se - rá, la oís - te más de_u - na

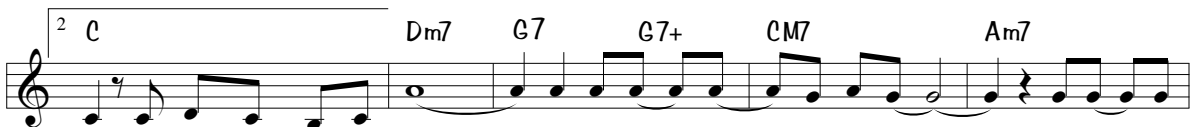

vez. El mun-do_al-zó_u-na cruz, ba - jó del cie - lo la luz y to - mó

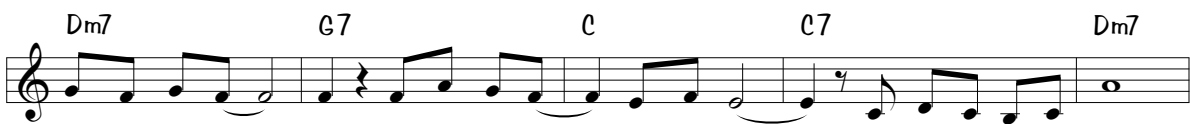

for-ma_el a - mor, por ti_y por mí se_hu-ma-nó. ¿No pue-des en - ten - der?



¿Tan-to te cues - ta cre-er que tam - bién e - res mor-tal y par-ti-rás?

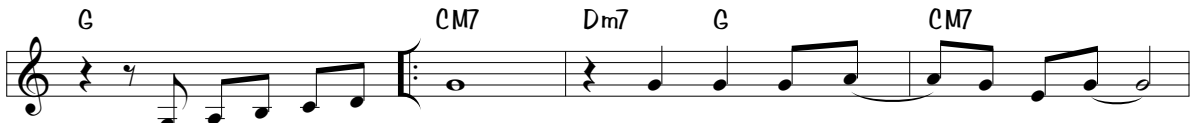

Es - cu - cha mi can - ción, des - pier - ta tu co - ra - zón,
rás que de_es - te mun - do te_i - rás



e - lé - va - te_en o - ra - ción y cla - ma_y ve - rás tam -
y cuan - do mi - res a - trás ¿qué co - sa di - rás? ¿qué



bién sen - ti - rás la Gra-cia de su per - dón. Un dí - a sen-ti
vas a de - cir si nun-ca qui - sis - te_o ir? Y



cla-ma_y ve - rás, tam - bién sen - ti - rás la gra - cia de su per - dón.

MÚSICA: 1973-Jordi Roig Cots (1948-1994)

© 1995-Rubén&Isaac Roig Sala

LETRA: 1973-Jordi Roig Cots (1948-1994)

Composición cantada por Jordi Roig:

<https://www.youtube.com/watch?v=WhY5BW3P70A&t=858s>